

CONGRESS ON
brain
BEHAVIOR
AND EMOTIONS
26 a 29
JUN 2024
RIO DE JANEIRO/RJ

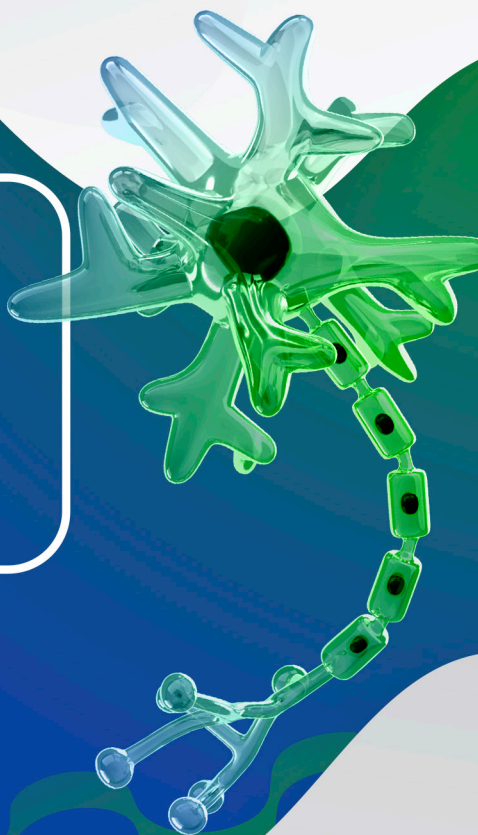

BRAIN TIPS

**Guia para vivenciar
da melhor forma o
Brain Congress 2024**



Realização



Instituto
de Ciências
Integradas

Realização e Organização



Olá,
**BR
AIN
ER!**



Desejamos que você aproveite ao máximo o Brain 2024!

Por isso, reunimos nas próximas páginas algumas dicas e informações para que sua experiência seja a melhor possível!

Aproveite!

ONDE SERÁ O BRAIN 24?

O Brain ocorrerá no **Windsor Oceânico & Barra** - R. Martinho de Mesquita, 129, Barra da Tijuca, Rio de Janeiro.

Para chegar até lá você pode utilizar diferentes meios de transporte:



TÁXI



Para seu conforto e segurança, recomendamos que utilize o serviço de táxi da Rio Coopsind Taxi. **Baixe o app**, agende sua viagem por e-mail ou **whatsapp**.
transfer@riocoopsind.com.br



CARRO

O local do evento possui estacionamento, as vagas estão sujeitas a disponibilidade e o pagamento é realizado diretamente ao local.



SHUTTLE

O serviço de transporte ida-e-volta entre o centro de convenções e os hotéis oficiais do evento é **gratuito e exclusivo** para os participantes que reservaram a hospedagem através da CCM Tur (agência de turismo oficial do Brain).

1º PASSO:

Localize o seu hotel nas rotas abaixo:

ROTA 01



LIFESTYLE LAGHETTO COLLECTION
↓
ROYALTY BARRA HOTEL
↓
IBIS BARRA DA TIJUCA
↓
MERCURE BARRA DA TIJUCA

ROTA 02



WINDSOR MARAPENDI
↓
NOVOTEL BARRA DA TIJUCA
↓
LAGHETTO STILO BARRA RIO

ROTA 03



RADISSON BARRA

2º PASSO:

Consulte abaixo o horário de saída do primeiro hotel da rota.

Atenção: O veículo passará nos hotéis da rota em sequência. O horário de chegada ao seu hotel pode variar devido ao trânsito e ao tempo necessário para passar nos outros hotéis.

QUA
26/JUN

Horário de Saída: 07:00 | 07:30 | 08:00 | 08:45
Horário de Retorno: 17:45 | 18:45 | 19:45

QUI
27/JUN

Horário de Saída: 07:00 | 07:30 | 08:00 | 08:45
Horário de Retorno: 18:00 | 19:00 | 20:00

SEX
28/JUN

Horário de Saída: 07:30 | 08:00 | 08:30 | 09:00
Horário de Retorno: 18:15 | 19:15 | 20:00

SÁB
29/JUN

Horário de Saída: 08:00 | 08:30 | 09:00
Horário de Retorno: 17:00 | 17:45 | 18:15

O RIO DE JANEIRO

SEGURANÇA

O Rio de Janeiro é uma das mais belas cidades do mundo e, pela primeira vez, receberá o Brain Congress. Como em diversas outras metrópoles, ao andar pela cidade, é necessário estar atento à segurança e evitar situações de risco. Estaremos na Barra da

Tijuca, bairro considerado seguro pela maioria de seus frequentadores. De qualquer forma, visando seu conforto, colocamos abaixo algumas dicas e contatos úteis:

- **Evite andar em locais públicos com objetos de valor**, tais como, telefones celulares, eletrônicos e jóias

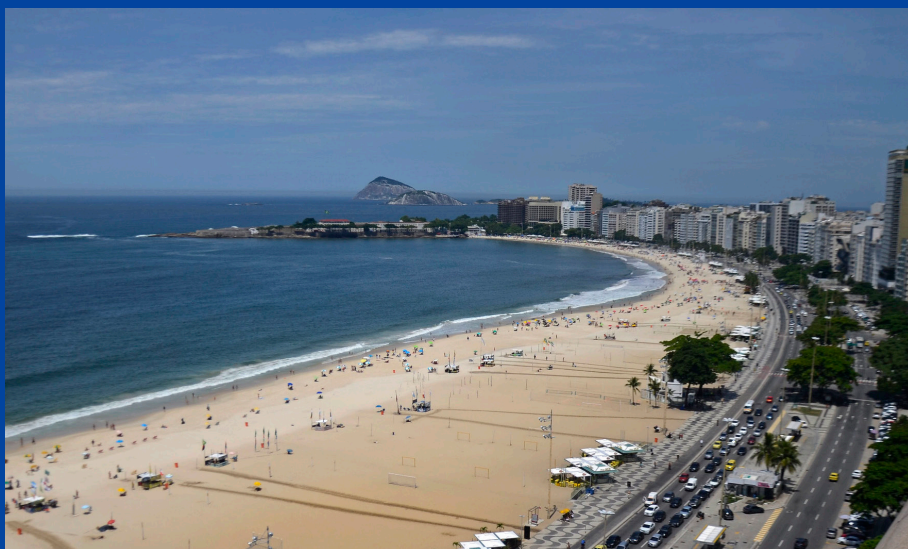

visíveis. Nos carros, prefira andar com as janelas fechadas.

- Ao se locomover pela cidade, **informe-se sobre os melhores caminhos a percorrer**, evitando perder-se por endereços desconhecidos.
- **Fique atento a possíveis golpes e serviços não oficiais** oferecidos nas praias e lugares turísticos. Procure sempre referências e pontos de vendas oficiais.
- O Congresso possui uma **agência de turismo oficial** que pode lhe indicar passeios, hotéis e transporte com segurança. A **CCM Tur** terá um stand na área de exposição do evento para dar o suporte necessário.

Fale com a CCM Tur

- Em caso de mal-estar ou indisposição, **o Congresso conta com dois postos médicos para atendimento aos participantes**. Os postos estão localizados nos segundos andares do Windsor Barra e Oceânico. Caso necessite de auxílio,

qualquer integrante do staff do evento pode ser acionado.

TENHA ESSES CONTATOS EM CASO DE EMERGÊNCIAS:

Polícia **190**

SAMU **192**

Bombeiros **193**

Serviço de atenção à mulher **180**

Delegacia Especial de Apoio ao Turista - Avenida Afrânio de Melo Franco, 159 - Leblon
(21) 2332.2429

CLIMA

O clima no Rio é quente e úmido, apesar de ser inverno durante o evento, a temperatura na cidade costuma variar nesta época do ano entre 20°C e 26°C.

O Centro de Convenções conta com sistema de ar condicionado em todas

as salas para refrigerar o ambiente.

Lembre-se de se hidratar constantemente, pontos de água estarão espalhados em todo o evento à disposição dos participantes.



COMO RETIRO MINHA CREDENCIAL?



As inscrições para o Brain 2024 estão esgotadas. Só compareça ao Centro de Eventos se você tiver sua inscrição confirmada.

NÃO SERÃO REALIZADAS NOVAS INSCRIÇÕES NO LOCAL.

Você só pode acessar o Brain portando sua credencial, isso traz maior segurança para todos presentes, por isso não esqueça de carregar ela consigo durante todo o evento!

COMO RETIRAR SUA CREDENCIAL:

Você pode retirar seu crachá com antecedência e sem

filas em um dos pontos de atendimento expresso disponíveis nos seguintes hotéis:

- **Windsor Oceânico**
- **Windsor Marapendi**
- **Lifestyle by Laghetto**
- **Laghetto Stilo Barra**
- **Radisson**
- **Mercure Barra**
- **Novotel Barra**



DIAS E HORÁRIOS DE FUNCIONAMENTO:

Terça-feira, 25/06

- 13h às 23h

Quarta-feira, 26/06

- 06h30 às 18h30

Tenha sempre um documento de identidade, caso necessário, ele será solicitado. As inscrições no congresso são pessoais e intransferíveis.

Caso prefira retirar sua credencial no local do evento, você pode fazer nos dias e horários abaixo:

Quarta-feira, 26/06

- 07h30 às 19h30

Quinta-feira, 27/06

- 07h30 às 20h

Sexta-feira, 28/06

- 07h30 às 19h40

Sábado, 29/06

- 08h às 18h

COMO LOCALIZO AS SALAS NO CENTRO DE CONVENÇÕES?

O evento contará com 08 salas, dois andares de feira de exposição, área de e-pôsteres, arena científica, guarda-volumes e muitas outras áreas divididas em dois prédios do Complexo

Windsor (Oceânico e Barra), interligados por uma passarela.

Confira o mapa e localize as principais áreas do evento!



Windsor Barra

2º andar

- Sala 04
- Sala 06
- Posto Médico
- Passarela de acesso entre os prédios (Oceânico e Barra)

Windsor Oceânico

3º andar

- Sala 01

1º andar

2º andar

- Sala 02
- Sala 03
- Posto médico
- Sala de imprensa
- Speakers Lounge

Térreo

- Credenciamento
- Retirada de material e Guarda-volumes
- Sala 05

Térreo

- Feira de Exposição

2º Subsolo

- Arena Científica
- Exposição de Posteres
- Feira de Exposição
- Sala 8 (retransmissão)

No Windsor Oceânico, Convention Center, estão localizados:

Subsolo - Oceânico:

- Sala 02
- Sala 03
- Posto médico
- Sala de Imprensa
- Speakers Lounge
- Passarela que dá acesso ao Windsor Barra

3º andar - Oceânico:

- Sala 01

No Windsor Barra, estão localizados:

Térreo - Barra:

- Credenciamento
- Retirada de material e Guarda-volumes
- Sala 05

2º andar - Barra:

- Sala 04
- Sala 06
- Posto médico
- Passarela que dá acesso ao Windsor Oceânico

LOTAÇÃO DE SALAS E ACESSO A ATIVIDADES PATROCINADAS

A programação do evento é dividida em diversas atividades que ocorrem de forma simultânea e o acesso é por ordem de chegada. É possível que determinadas atividades lotem, caso isso ocorra,

O evento conta com **duas salas de retransmissão que irão transmitir as atividades que estiverem com a capacidade da sala esgotada.** No Windsor Oceânico serão transmitidas, em caso de lotação, as



NÃO É PERMITIDO QUE PESSOAS FIQUEM EM PÉ NOS CORREDORES OU FUNDO DAS SALAS.

Essa é uma orientação de segurança que deve ser seguida por todos os participantes.

atividades das salas 01, 02 e 03. A transmissão ocorrerá na sala 08, localizada no subsolo do Centro de Eventos. Já no Windsor Barra, serão transmitidas as atividades que lotarem das salas 04, 05 e 06.

Os Simpósios Satélites e atividades patrocinadas na Arena Científica são organizadas pelos PATROCINADORES. As empresas determinam se as atividades são liberadas ao público em geral ou se são destinadas exclusivamente aos prescritores.



Portanto, consulte com antecedência essa informação no programa e dirija-se às atividades disponíveis conforme sua categoria profissional.

Informamos que eventos médicos científicos seguem determinação da Agência

Nacional de Vigilância Sanitária (Anvisa) - RDC 96/08, que regula propaganda, publicidade, informação e outras práticas de divulgação e promoção comercial de medicamentos. O evento está inscrito junto à Anvisa pelo número 2024023032.

CONECTE-SE

O programa do evento pode ser acessado pelo APP ou através do site do evento.

Em cada entrada de sala, também ficará disponível a descrição da programação que estiver ocorrendo.

Acesse o site

Baixe o app

- No programa você encontra sinalizadas as atividades que contarão com tradução simultânea do inglês para o português. Localize próximo a cada sala o ponto de retirada de fone de tradução. Será solicitado um documento de identidade para retirada do mesmo.



- No Rio de Janeiro a voltagem é 110V / 60 Hz. Muitos hotéis também possuem tensão de 200V.

- Teremos alguns pontos para carregar celular espalhados pelo congresso, contudo, sugerimos que carregue um powerbank consigo para utilização ao longo do dia.

WIFI



Rede: **BRAIN24**
Senha: **@congressobrain**

- Teremos wifi nas áreas do evento. Em todos ambientes, os sinais 4G e 5G funcionam normalmente.



ALIMENTAÇÃO

O Complexo Windsor Barra conta com 03 restaurantes localizados nos andares térreo de cada um dos hotéis (Barra, Oceânico e Tower), além disso, o bairro conta com diversas opções gastronômicas a curta

distância. Algumas dicas podem ser encontradas na página do [Visit Rio](#).

No evento contaremos com dois cash bar, onde poderão ser adquiridos lanches rápidos.



FAÇA PARTE DA COMUNIDADE

Durante 04 dias, milhares de pessoas com os interesses comuns de aprender, ensinar, compartilhar, debater e confraternizar estarão reunidas no maior congresso de neurociências do país.

Para que todos tenham uma experiência inesquecível, é importante lembrarmos que fazemos parte de uma comunidade e algumas regras de convivência precisam ser seguidas. Por isso, tenha em mente os seguintes comportamentos:



- Trate todos com respeito e educação. Atos discriminatórios de qualquer natureza não serão tolerados nas dependências do evento;



- Para sua segurança, siga as orientações do staff e regras do evento quanto à lotação das salas, acesso às filas e espaços do congresso;



- Mantenha o celular no modo silencioso durante as palestras, evitando atrapalhar o palestrante e demais participantes;



- Utilize as áreas comuns com consciência, evitando sujar e desorganizar desnecessariamente espaços como sanitários e salas.

**Desejamos a
todos os Brainers
um excelente
congresso!**

**Não esqueça de registrar sua presença e
compartilhar, marcando nas redes sociais
[@congressobrain](#)**



CONGRESS ON
brain
BEHAVIOR
AND EMOTIONS
26 a 29
JUN 2024
RIO DE JANEIRO/RJ

Realização



Instituto
de Ciências
Integradas

Realização e Organização

